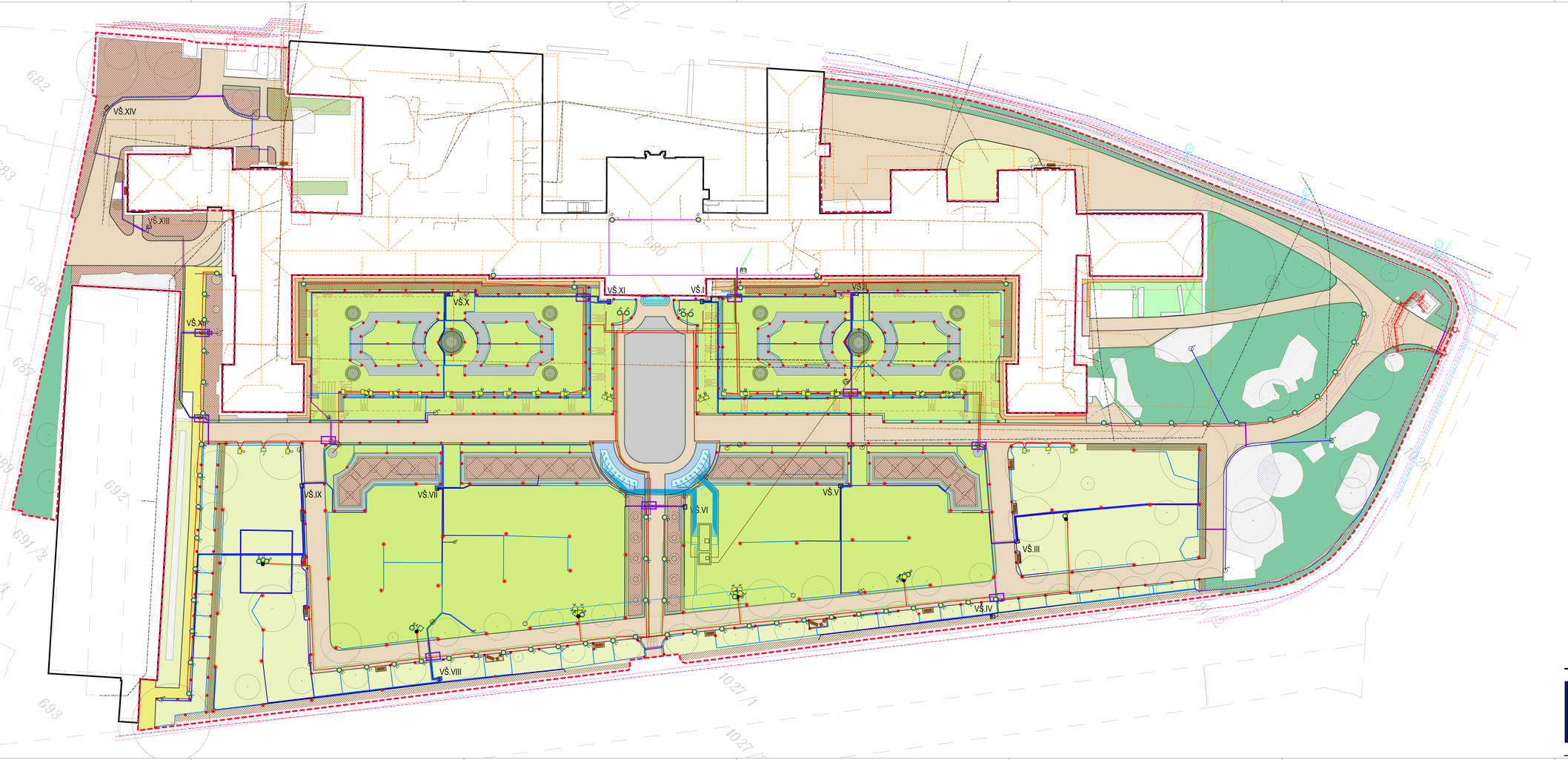

LEGENDA

- hranice řešeného území
- stávající budovy
- stávající půdorys, zaměření
- navrhovaný půdorys
- hranice parcel

LEGENDA - TECHNICKÁ INFRASTRUKTURA

- vodovodní potrubí bez rozlišení druhu
- kanalizační stoka, potrubí bez rozlišení druhu
- kanalizační stoka, potrubí bez rozlišení druhu
- plynovodní potrubí bez rozlišení tlaku (topný plyn, svítiplyn)
- silové vedení bez rozlišení druhu
- venkovní silové vedení nízkého napětí (NN)
- venkovní silové vedení vysokého napětí (VN) - PRE
- venkovní silové vedení velmi vysokého napětí (VVN) - PRE
- vedení kabelů veřejného osvětlení
- hromosvod
- sdělovací vedení spojové
- sdělovací vedení - Dopravní podnik hl.m.P.
- sd.v. - Ministerstva vnitra - _VY_Vyjadreni
- sd.v. - O2
- sd.v. - Optický kabel
- sd.v. - T-Mobile_VY_ Vyjadreni
- sd.v. - T-Mobile_VY_ Vyjadreni
- sd.v. - T-Systems

LEGENDA - SO 01 TECHNICKÉ PRVKY

- dlažba ze žulových kostek 15/17 s únosností pro vozidla do 24 t, výjiřitová pokládka, béžová barva
- dlažba ze žulových kostek 15/17 s únosností pro vozidla do 24 t, výjiřitová pokládka, šedá barva
- žulový obrubník v betonovém lci
- dlažba ze žulových desek v okolí vodního prvku
- dlažba ze žulových kostek 8/10 v betonovém lci - odvodňovací žlábek
- zídka ze žulových haklíků
- nízká zídka ze žulových haklíků u brány na Kosárkovo nábřeží
- kamenné schody
- litíkový povrch
- oprava okapového chodníku podél budovy Strakovy akademie
- dlažba ze žulových kostek 8/10 v betonovém lci
- chodník pro pěší ze žulových kostek přemístěných z výstavby premiéra
- vysoká obruba dlážděných ploch z hezarných žulových desek v betonovém lci
- oprava lemu schodiště ze žulových desek v betonovém lci
- drátěný plot v 2výšení plotě
- kovové zábradlí u hlavního schodiště
- výměna mříže litinového odvodňovacího žlabu
- nový okapový chodník z pískovcových desek
- nový litinový odvodňovací žlabek
- cementová stěrka na stěnách zásobovací rampy
- dlažba z hezarných žulových desek v betonovém lci
- drobné žulové kostky ve vodním prvku
- litíková drenáž doplněná žulovými kostkami
- lavičky křesto s opěradlem/ odpadkový koš (kov+dřevo)
- svahování terénu

LEGENDA SO 05 - VODNÍ PRVKY

- rozvody tlakové
- rozvody vratné
- strojovna

LEGENDA - SO 02 ZELEŇ

- navrhovaný povrch z bílé mramorové drtí
- navrhovaný barovaný živý plot
- navrhovaný zahon keřů
- navrhovaný trvalkový záhon
- stávající trávník navrhovaný k regeneraci
- navrhovaný trávník parterový retenční
- navrhovaný trávník parkový
- stávající strom
- stávající keře/živé ploty ponechávané
- navrhovaný strom, vzrostlý keř
- navrhované solitérní keře (stromkové růže)
- navrhované solitérní keře barované

LEGENDA - SO 03 ZÁVLAHOVÝ SYSTÉM

- postřikovač
- PE potrubí LDPE40 32x2,9 PN 6
- PE potrubí HDPE100 40x2,4 PN 10
- PE potrubí HDPE80 50x3,0 PN 10
- PE potrubí HDPE80 63x3,8 PN 10
- ovládací kabely CYKY
- chráničky ocelová bezešvá, trubka Ø25 mm viz TZ bod 6.1.5
- chránička PVC KG 125
- řídící jednotka
- srážkový senzor
- nové čerpadlo ve stávajícím vrtu
- ventilová šachta Jumbo
- ruční závlaha
- povrchová kapková závlaha
- křížení rozvodů s elektrickými kabely - viz TZ bod 6.1.5

LEGENDA - SO 04 OSVĚTLENÍ

- kabelová trasa NN v kabelové rýze v zemi - osvětlení
- kabelová trasa NN na střeše objektu - osvětlení
- kabelová trasa NN v kabelové rýze v zemi - zás. skříňně
- trasa uzemnění FeZn 10 mm
- stožár osvětlení v=8m
- svítidlo A - LED reflektor na stožáru
- svítidlo B - LED reflektor na stožáru
- svítidlo C - LED zemní svítidlo
- svítidlo D - LED reflektor na zemi
- svítidlo E - LED reflektor na zemi
- svítidlo F - LED zemní svítidlo
- svítidlo G - LED reflektor na konzoli
- svítidlo H - LED reflektor na stožáru
- svítidlo I - LED reflektor na zemi
- svítidlo J - LED sloupkové svítidlo
- svítidlo K - LED RGB reflektor na stožáru
- svítidlo L - LED RGB reflektor na zemi
- svítidlo M - LED RGB reflektor na zemi
- svítidlo N - LED reflektor na sloupku
- Zásuvková skříň 1 - 1x zásuvka 230V
- Zásuvková skříň 2 - 1x zásuvka 230V + 1x zásuvka 380V
- Místo křížení kabelových rozvodů s kabelem závlah

AKCE: Úprava zahrady Strakovy akademie

ATELIÉR KREJČÍŘÍKOVI

VÝKRES:	KOORDINAČNÍ SITUACE		
OBJEDNATEL:	Česká republika - Úřad vlády České republiky		
GEN. PROJEKTANT:	atelier krejčířikovi, s.r.o. P. Bezruče 182, Jetřichovice 091 42	**MÍSTO STAVBY:**	Úřad vlády České republiky Nábřeží E. Beneše 128/4, Praha 1, 118 01
ZODP. PROJEKTANT:	Ing. Přemysl Krejčiřík, Ph.D. autorizovaný krajinářský architekt č. autorizace: 0929AR	**ZPRACOVAL:**	Ing. Aneta Grajková Ing. Magdaléna Nečasová Čmová Ing. Martina Zimmermannová
NÁVRH:	Ing. Aneta Krejčiřková, Ph.D.		
DATUM:	09/2019		
ČÁST:	P A - KOORDINAČNÍ PROJEKT	**MĚŘÍTKO:**	1:250
STUPEŇ:	DZS + PP	**ČÍSLO VÝKRESU:**	A.3